Lageplan

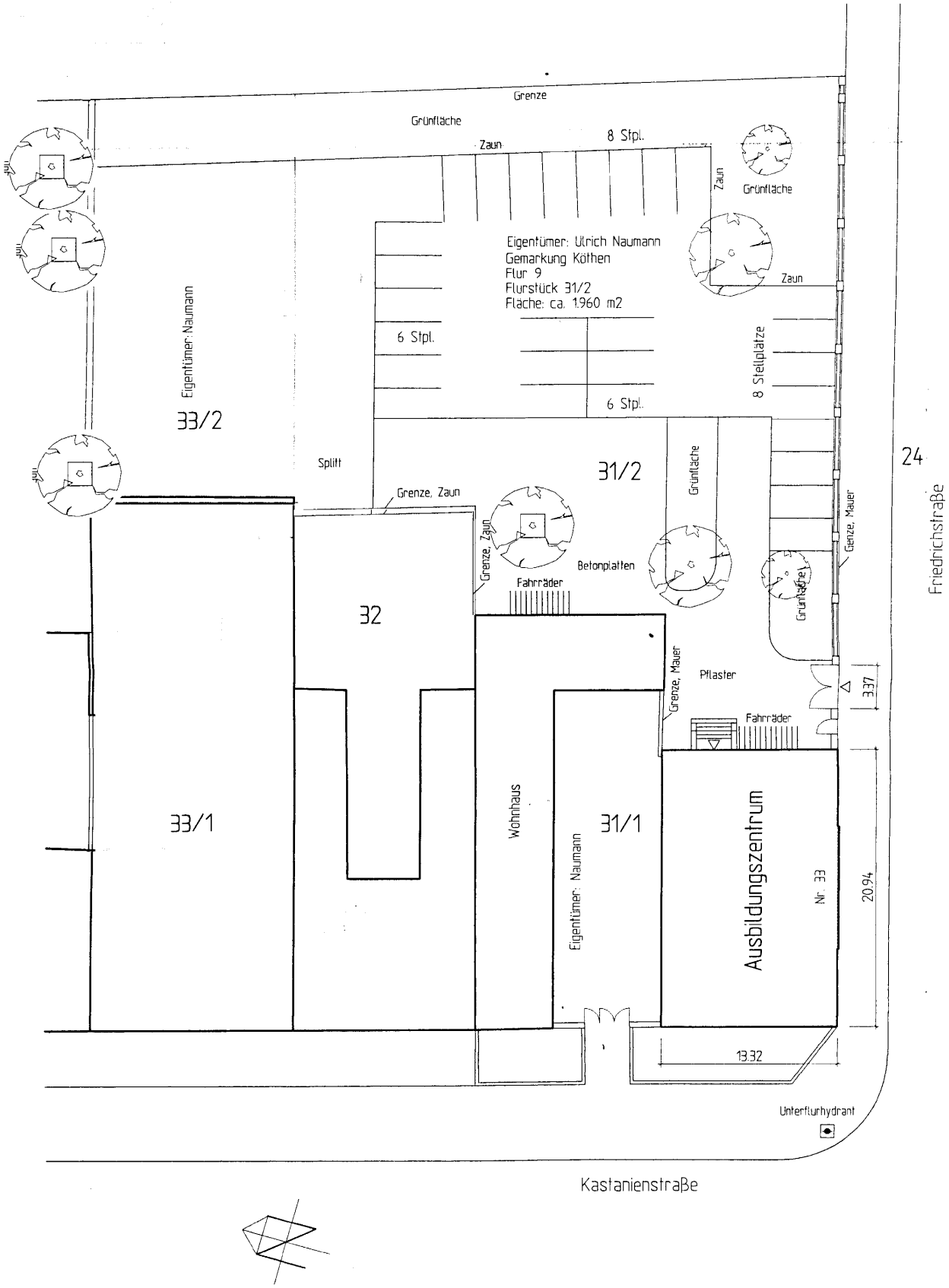
Grenze
Grünfläche
Zaun
8 Stpl.
Grünfläche
Zaun
Zaun
Eigentümer: Ulrich Naumann
Gemarkung Köthen
Flur 9
Flurstück 31/2
Fläche: ca. 1.960 m2
6 Stpl.
6 Stpl.
8 Stellplätze
Eigentümer: Naumann
33/2
Splitt
31/2
Grünfläche
24
Grenze, Zaun
Grenze, Zaun
Betonplatten
Fahrräder
Grünfläche
Grenze, Mauer
Friedrichstraße
32
Grenze, Mauer
Pflaster
3.37
Fahrräder
33/1
Wohnhaus
31/1
Eigentümer: Naumann
Ausbildungszentrum
Nr. 33
20.94
13.32
Unterflurhydrant
Kastanienstraße